

DE GGD, WAT KUN JE ERMEE?

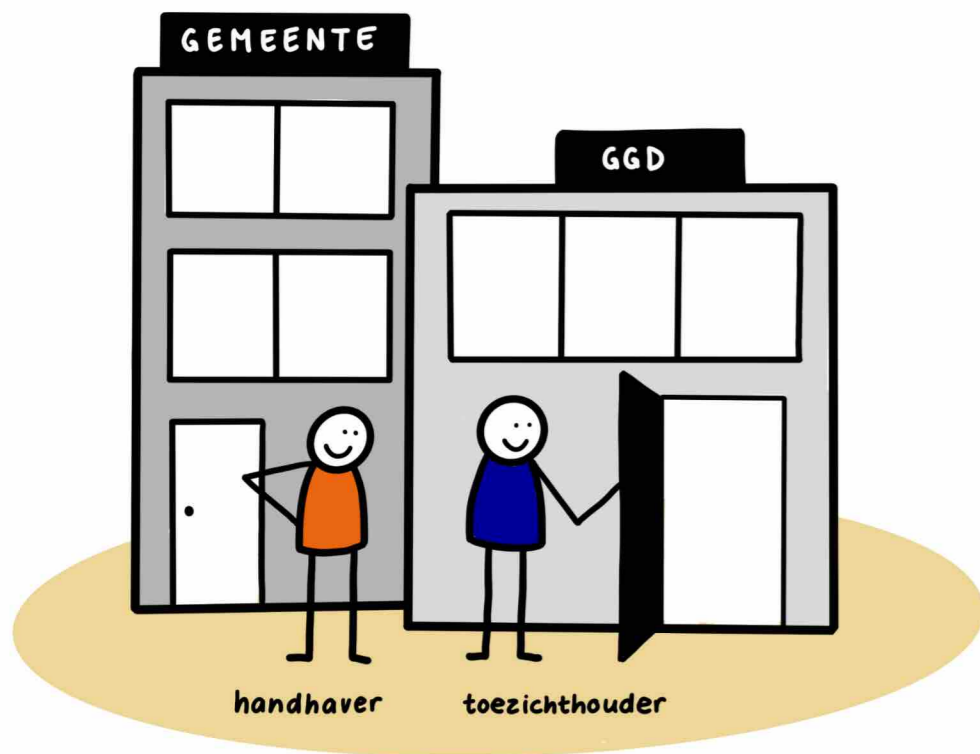

INSPECTIEPROCES

van toezicht & handhaving in de kinderopvang

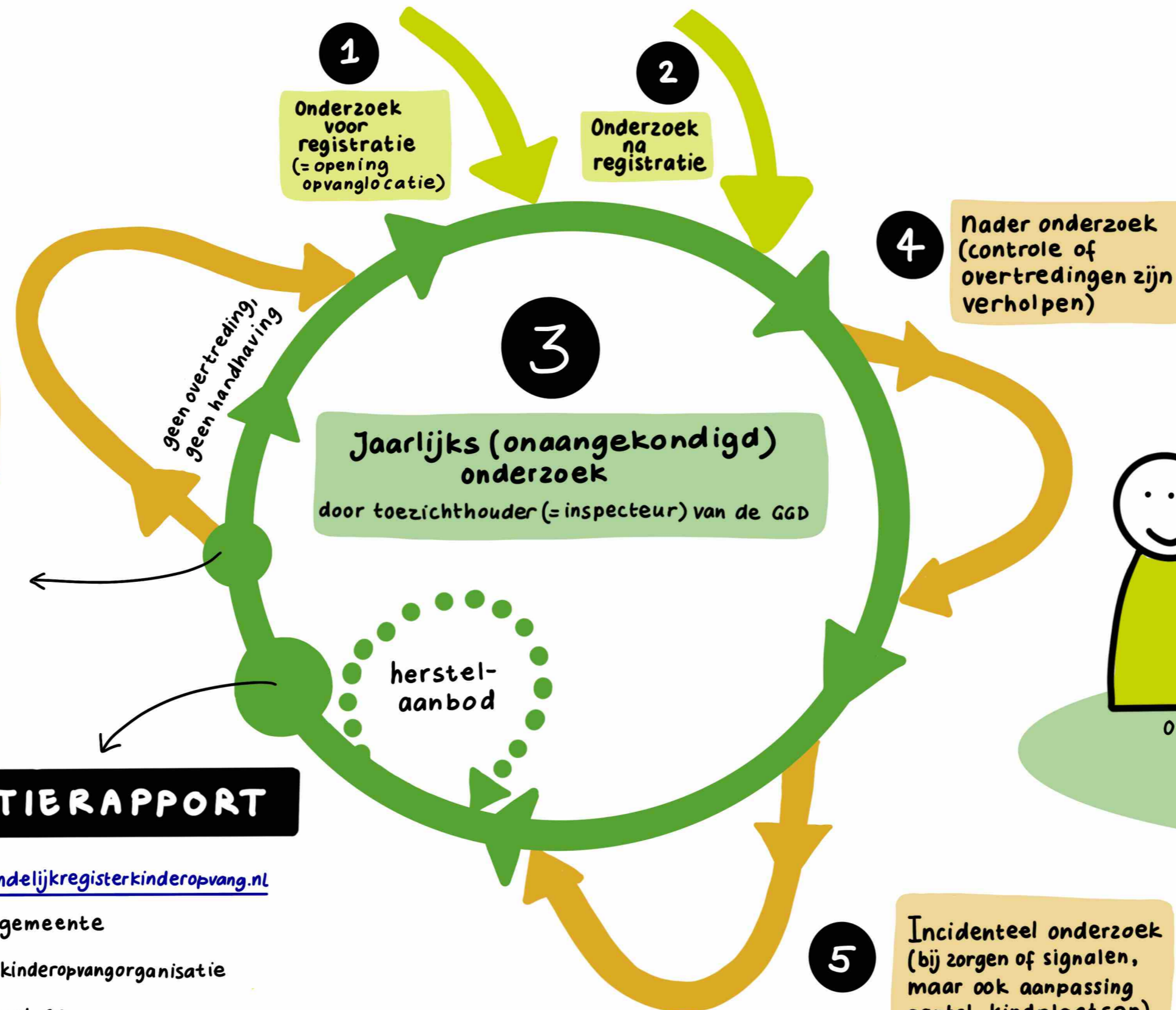

JOUW INVLOED

je hebt méér INVLOED dan je denkt!

(ook al heeft je balletje soms wat later in het proces effect)

JOUW SIGNALLEN AAN DE GGD...

- ... geven de toezichthouder extra achtergrondinformatie over de opvanglocatie, die hij/zij meeneemt bij de volgende (jaarlijkse) inspectie.
- ... kunnen worden meegenomen in het risicoprofiel zodat meer of andere items geïnspecteerd kunnen worden.
- ... kunnen zo ernstig zijn dat de GGD, na goedkeuring van de gemeente, over kan gaan tot een incidenteel onderzoek.



Soms besluit een gemeente om niet te handhaven bij wel geconstateerde overtredingen.

overtreding: handhaving (= sanctie) door gemeente

besluitvorming gemeente

Afhankelijk van het risicoprofiel van een locatie worden meer of andere items geïnspecteerd.

INSPECTIERAPPORT

- ✓ op www.landelijkregisterkinderopvang.nl
- ✓ gaat naar gemeente
- ✓ op website kinderopvangorganisatie
- ✓ bespreken met OC



je kunt **ALTIJD** de GGD bellen en je zorgen delen!

